

QUADRO DE LEGENDA	
	Caixa Coletora Pluvial c/ grelha 60cm x 60cm x 21und
	Joelho 45° Ø 100mm = 01 und Tê Ø 150mm x 100mm = 02 und Tê Ø 100mm = 01 und
	Tubos de Drenagem Para Sarjeta = 40.99m Tubos de Drenagem Para Sarjeta = 128.91m
	Canaleta de Drenagem Pluvial i=1.0% = 182.28m

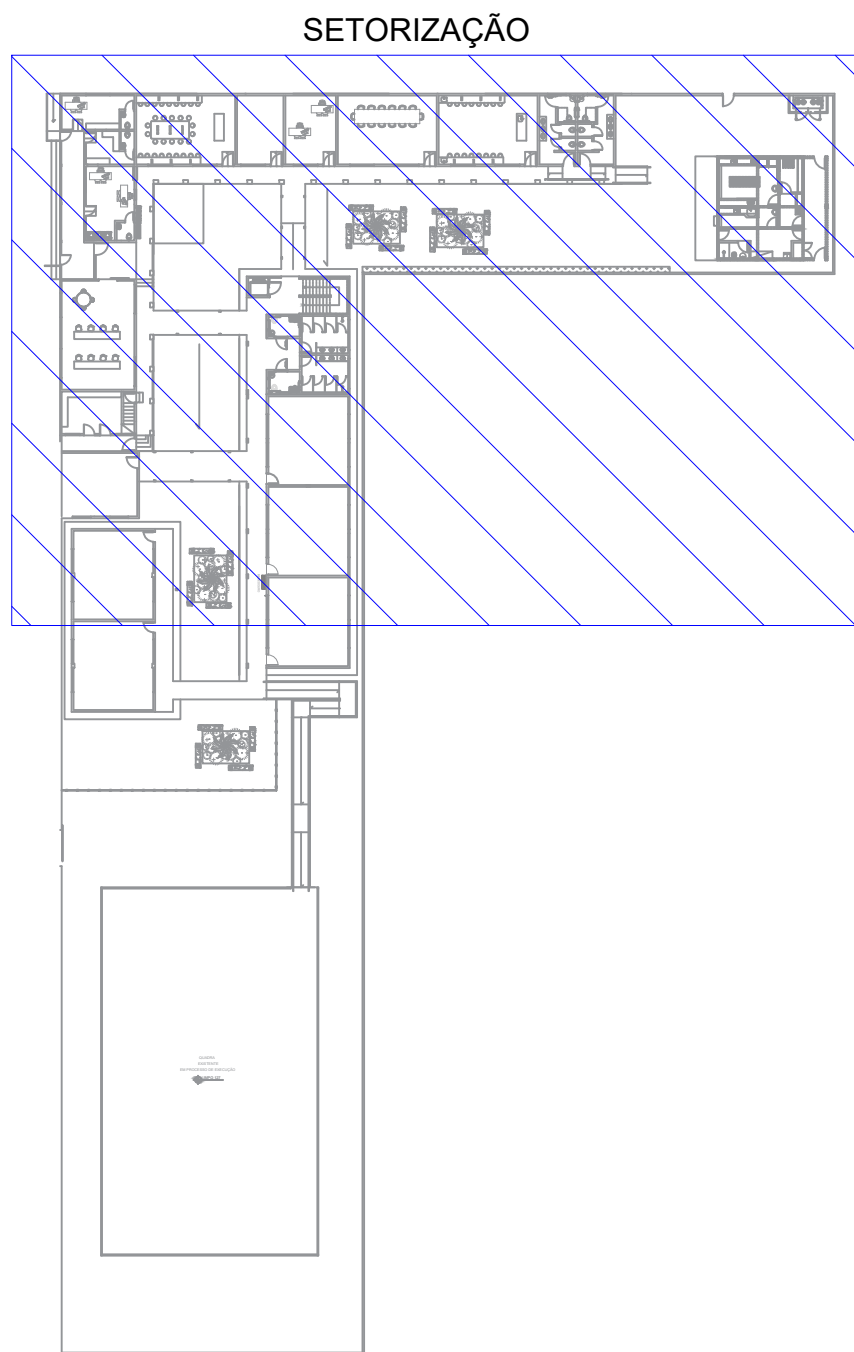

ESPECIFICAÇÕES E REFERÊNCIAS PROJETO DE DRENAGEM

- 01 - A DRENAGEM DEVERÁ RECOLHER E CONDUZIR AS ÁGUAS DA CHUVA ATÉ UM LOCAL ADEQUADO E PERMITIDO;
02 - A INCLINAÇÃO DAS CALHAS DE BEIRAL E PLATIBANDA DEVE SER UNIFORME, COM VALOR MÍNIMO DE 0,5%;
03 - A NBR 10844:1989 RECOMENDA QUE OS CONDUTORES HORIZONTAIS DEVEM SER PROJETADOS, SEMPRE QUE POSSÍVEL, COM DECLIVIDADE UNIFORME, COM VALOR MÍNIMO DE 0,5%.;
04 - NAS TUBULAÇÕES ENTERRADAS, DEVEM SER PREVISTAS CAIXAS DE AREIA SEMPRE QUE HOUVER CONEXÕES COM OUTRA TUBULAÇÃO, MUDANÇA DE DECLIVIDADE, MUDANÇA DE DIREÇÃO E AINDA A CADA TRECHO DE 20M NOS PERCURSOS RETILÍNEOS.



GERÊNCIA DE PROJETOS E INFRAESTRUTURA
APROVADO _____
TÉCNICO RESPONSÁVEL PELA APROVAÇÃO

CEPI RAULINA DA FONSECA PASCOAL AMPLIAÇÃO E REFORMA

ENDEREÇO	RUA 7 DE SETEMBRO S/N - BAIRRO CENTRO MARZAGÃO/GO				
ÁREA DO TERRENO	ÁREA PERMEAB.	ÁREA EXISTENTE	ÁREA A DEMOLIR	ÁREA A CONSTRUIR	ÁREA TOTAL CONSTRUÇÃO
_____	_____	_____	_____	_____	VIDE ARQ. 01

AUTOR: FÁBIO EMMANUEL MATOS PERIOTTO | CAU: A1060090

RT DA OBRA:

PROPRIETÁRIO: SECRETARIA DE ESTADO DA EDUCAÇÃO CNPJ: 01.409.705/0001-20
PREPOSTO: JESSICA ALVES BUENO SOUSA CPF: 033.178.021-62

DRENAGEM

TIPO DE PROJETO _____
PLANTA BAIXA IMPLANTAÇÃO GERAL- DRENAGEM DO TERRENO
DETALHES / LEGENDAS
ASSUNTO: _____

DATA: NOVEMBRO/2023	ESCALA: INDICADA	REVISÃO: 000	Nº RRT/ART: _____
REV.	DATA	DESCRIÇÃO	VISTO

03/04

FOLHA:

DETALHE DAS VALAS PARA ASSENTAMENTO DAS
TUBULAÇÕES

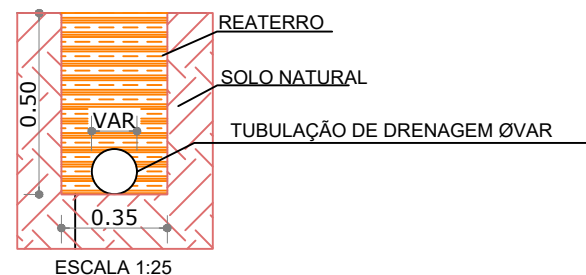

DETALHES - ESCAVAÇÃO

ESCALA: 1:25

CAIXA COLETORA PLUVIAL 60x60x60

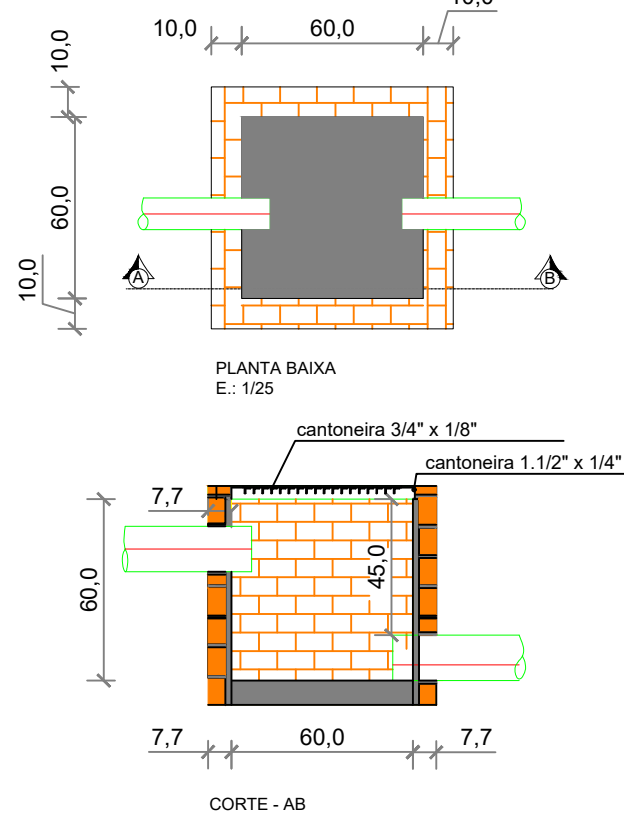

DETALHE CAIXA COLETORA

ESCALA: 1:25

DETALHE CANALETA

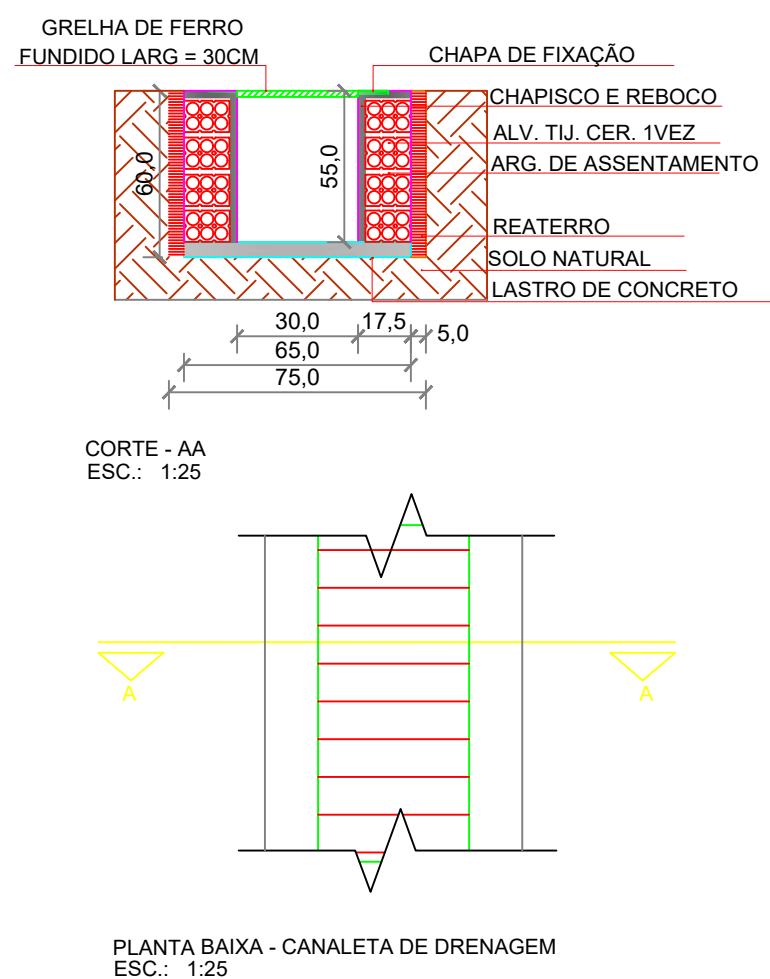

DETALHE CANALETA

ESCALA: 1:25